Cordyceps larvicola Quél.
Korallett- Kernkeule

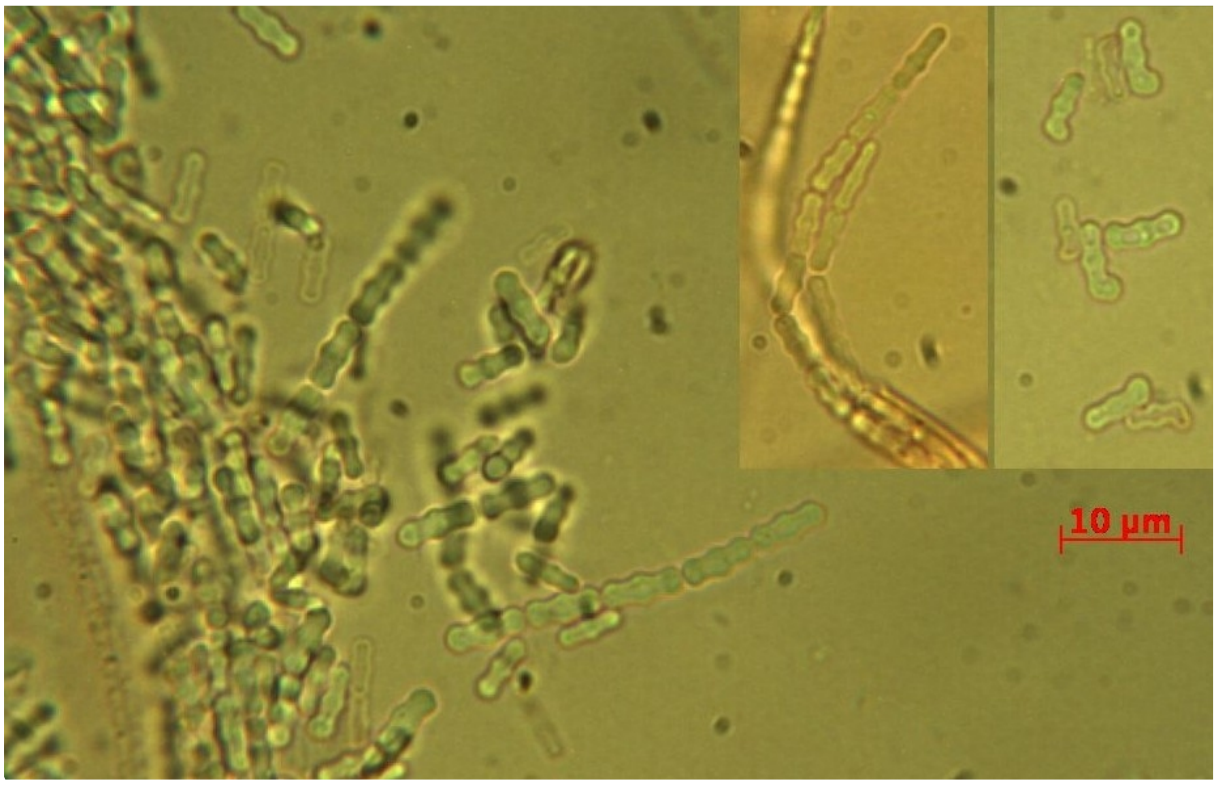

Diese Kernkeule parasitisiert auf Käfer-Larven. Charakteristisch sind die eingeschnürten Sporen. Die Art gilt als selten.
Fundort: 17. Mai bei Altkirch, Elsass, in Bestand mit Buchbäumen

Text und Fotos: Markus Wilhelm ©